CENTRO UNIVERSITARIO DE CIENCIAS DE LA SALUD
DIVISIÓN DE DISCIPLINAS BÁSICAS PARA LA SALUD

Departamento de Microbiología y Patología y Posgrado en Microbiología Médica

invitan al

1er Simposium de Microbiología y Parasitología Médica

21, 27, 28 y 29 de Junio de 2018,
Centro Universitario de Ciencias de la Salud
Guadalajara, Jal.

JUEVES, 21 DE JUNIO

Auditorio Benito Juarez, Edficio N planta baja, CUCS

"En busqueda de tratamientos alternativos para la Giardiasis"
10:00 am
Dra. Lilian Yepez Mulia.
Investigadora de la Unidad de Investigación Médica en Enfermedades Infecciosas y Parasitarias.-
Hospital de Pediatría del Centro Médico Nacional Siglo XXI

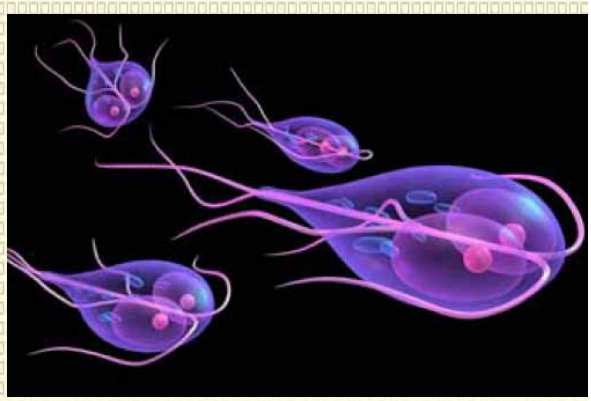

fppt.com

CENTRO UNIVERSITARIO DE CIENCIAS DE LA SALUD
DIVISIÓN DE DISCIPLINAS BÁSICAS PARA LA SALUD
DEPARTAMENTO DE MICROBIOLOGÍA Y PATOLOGÍA
POSGRADO EN MICROBIOLOGÍA MÉDICA

Programa

Miércoles 27 de Junio
Auditorio Benito Juárez edificio N planta baja

"Nuevas Tecnologías de la Microscopia dirigidas a la Microbiología"
10:00 am
Ing. Ana Rosa Durán
Compañía Silvera Ciencia e Ingenieria SA de CV

"Control biológico de los vectores del dengue y otras arbovirosis"
12:30
Mario Alberto Rodríguez Pérez
Jefe del Departamento de investigación, Centro de Biotecnología Genómica del Instituto Politécnico Nacional.

fppt.com

CENTRO UNIVERSITARIO DE CIENCIAS DE LA SALUD
DIVISIÓN DE DISCIPLINAS BÁSICAS PARA LA SALUD
DEPARTAMENTO DE MICROBIOLOGÍA Y PATOLOGÍA
POSGRADO EN MICROBIOLOGÍA MÉDICA

Programa

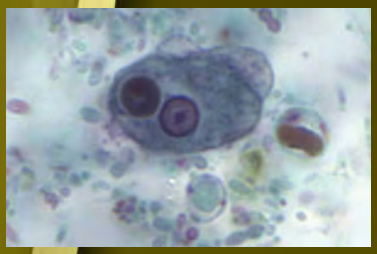

Jueves 28 de Junio
Auditorio Benito Juarez edificio N planta baja

"Avances en el control profiláctico y terapeútico de la amibiasis experimental: desde una vacuna oral hasta la identificación de compuestos de plantas y de leche materna con propiedades anti-amibiana"
10:00
Dr. Julio César Carrero Sánchez
Investigador del Departamento de Inmunología.-
Instituto de Investigaciones Biomédicas, UNAM.

"Leishmaniasis Cutanea Localizada y polimorfismo NRAMP1"
12:30
Dra. Elsy Beatriz Chanché Pool
Laboratorio de Zoonosis.- Centro de Investigaciones Regionales Dr Hideyo Noguchi, Universidad Autónoma de Yucatan

fppt.com

CENTRO UNIVERSITARIO DE CIENCIAS DE LA SALUD
DIVISIÓN DE DISCIPLINAS BÁSICAS PARA LA SALUD
DEPARTAMENTO DE MICROBIOLOGÍA Y PATOLOGÍA
POSGRADO EN MICROBIOLOGÍA MÉDICA

Programa

Viernes 29 de junio

Auditorio Benito Juarez edificio N planta baja

"Mecanismos de invasión y colonización cerebral utilizados por el hongo encapsulado Cryptococcus neoformans"

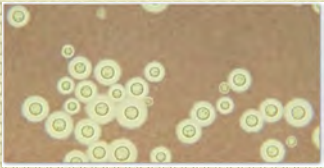

10:00 hrs

Dr. Luis R Martinez

Profesor Investigador del "Border Biomedical Research Center", The University of Texas at el Paso

"Fundamentos e innovaciones en edición de genes (CRISPR-Cas9) y Secuenciación NGS 16s"

12:30 hrs

Q.F.B. Abel Tranquilino de Jesús
Compañia Bioadvanced systems SA de CV

fppt.com