



Doctorado en Ciencias  
de la Nutrición Traslacional



# ESTRATEGIAS DE LA POLÍTICA DE SALUD ALIMENTARIA DE MÉXICO

Celebración del Día Mundial de La Alimentación 2021  
***Nuestras acciones son nuestro futuro***



**Mtro. Eduardo Miguel**  
Martínez Martínez



**Dra. en C. Ana Soledad**  
Sandoval Rodríguez



**Mtra. Jennifer Alejandra**  
Guzmán Rivera



**Mtra. Lizette Fabiola**  
Morelos Leal



**Mtro. Roberto Carlos**  
Plascencia Sánchez

**OCTUBRE 15**



**11 - 14 HORAS**





## PROGRAMA

<b>11:00</b>	<i>Inauguración</i>
<b>11:15</b>	<b>Alimentación culturalmente sostenible, en búsqueda de la soberanía alimentaria</b> <i>Mtro. Eduardo Miguel Martínez Martínez</i>
<b>11:50</b>	<b>Fomento de la Lactancia Materna</b> <i>Dra. Ana Sandoval</i>
<b>12:30</b>	<i>Entrega de premios a los mejores videos</i>
<b>12:40</b>	<b>Fomento de alimentos naturales y modos de vida sustentables</b> <i>Mtra. Jennifer Alejandra Guzmán Rivera</i>
<b>13:20</b>	<b>Educación para el consumo informado de alimentos</b> <i>Mtra. Lizette Fabiola Morelos Leal y MCSP. Roberto Carlos Plascencia Sánchez</i>

**OCTUBRE 15**

f LIVE

Página de CUCS



**11 - 14 HORAS**



**Mtro. Eduardo Miguel**  
Martínez Martínez

## **Alimentación culturalmente sostenible, en búsqueda de la soberanía alimentaria**

- ▶ Licenciatura en Nutrición y Maestría en Gerencia de Servicios de Salud por el Centro Universitario de Ciencias de la Salud (CUCS) de la Universidad de Guadalajara (UDG).
- ▶ Diplomado en Metodología Cuantitativa para la Investigación en Salud, Departamento Salud Pública, CUCS-UDG/ Colegio Jalisciense de Salud Pública.
- ▶ Nutriólogo del Equipo Interdisciplinario del Módulo de Bienestar Familiar en el Centro de Salud Huejúcar de la Secretaría de Salud Jalisco (SSJ).
- ▶ Profesor de Asignatura del Centro Universitario del Norte (CUNorte) en la Licenciatura en Nutrición y Diplomado de Nutrición Comunitaria.
- ▶ Conductor del programa *Texólotl "Mezcla de tradición, cultura y alimentación, de la mano del molcajete"* Radio Universidad de Guadalajara en Colotlán y emisoras de la Red Radio UDG.
- ▶ Responsable del Subcomité de Evidencia Científica del Movimiento Nacional de Profesionales de Nutrición.
- ▶ Colaborador en Organizaciones de la Sociedad Civil en materia de salud, cultura y alimentación.



**Dra. en C. Ana Soledad**  
Sandoval Rodríguez

## **Fomento de la Lactancia Materna**

- ▶ Profesora Investigadora del Instituto de Biología Molecular en Medicina y Terapia Génica del Centro Universitario de Ciencias de la Salud, de la Universidad de Guadalajara.
- ▶ Miembro Sistema Nacional de Investigadores.
- ▶ Estudia los mecanismos moleculares y al diagnóstico molecular de la cirrosis hepática y enfermedades crónico-degenerativas que cursan con fibrosis.
- ▶ Estancia postdoctoral en la Universidad de Navarra en el Centro de Investigación Médica Aplicada.
- ▶ Asesora en lactancia por la Asociación española Teta y Colinho y como Educadora en Lactancia por CAPP (Childbirth and postpartum professionals association).
- ▶ Certificada como Consultora de Lactancia certificada internacionalmente (IBCLC) por el *International Board Certification Lactancy Examiners*.
- ▶ En 2020, se capacitó como Doula Postparto por CAPP, profesional que apoya a las familias en el primer trimestre post-parto.





**Mtra. Jennifer Alejandra**  
Guzmán Rivera

## **Fomento de alimentos naturales y modos de vida sustentables**

- ▶ Licenciada en Nutrición y Maestra en Salud Pública por la Universidad de Guadalajara.
- ▶ Profesora del área de Nutrición Poblacional, de la Licenciatura en Nutrición, del Centro Universitario de Ciencias de la Salud.
- ▶ Colaboradora de la línea de investigación *"Epidemiología y políticas en salud, alimentación y ambiente"*, del Instituto Regional de Investigación en Salud Pública.

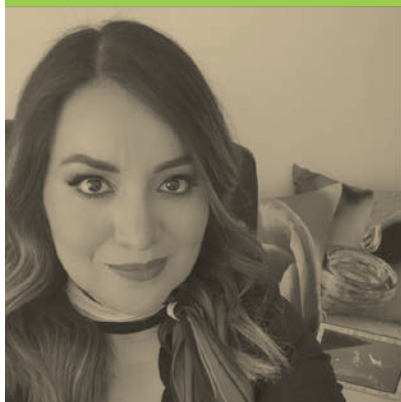

**Mtra. Lizette Fabiola**  
Morelos Leal

## **Educación para el consumo informado de alimentos**

- ▶ Licenciada en Nutrición egresada del Centro Universitario de Ciencias de la Salud de la Universidad de Guadalajara
- ▶ Maestra en Ciencias de la Educación por el Instituto de Investigación y Docencia para el Magisterio de la Secretaría de Educación Pública
- ▶ Actualmente estudiante del Doctorado en Investigación Educativa Aplicada de la misma casa de estudios.
- ▶ Docente de la Licenciatura en Nutrición de la Universidad de Guadalajara en el Centro Universitario de Ciencias de la Salud y el Centro Universitario de Tonalá.
- ▶ Profesora del Instituto Tecnológico y de Estudios Superiores de Occidente (ITESO).
- ▶ Colaboró con la Secretaría de Educación Jalisco como Coordinadora Académica de Nutrición del Programa Estatal Recrea Escuela para la Vida.
- ▶ Cuenta con una trayectoria académica de 14 años en la formación de recursos humanos en salud y nutrición.



**Mtro. Roberto Carlos**  
Plascencia Sánchez

## **Educación para el consumo informado de alimentos**

- ▶ Licenciado en Nutrición, Maestro en Salud Pública por el Centro Universitario de Ciencias de la Salud de la Universidad de Guadalajara.
- ▶ Estancia de investigación en la Universidad de Chile y la Universidad de Santiago de Chile (USACH) con el proyecto *"Intervención educativa en la selección y consumo de alimentos procesados/ industrializados con relación a la lectura de etiquetas nutrimentales en estudiantes de Educación Media Superior"*.
- ▶ Ex - Coordinador Operativo del plantel escolar Juana de Asbaje del programa Recrea Escuela para la Vida de la Secretaría de Educación Jalisco.
- ▶ Parte del comité organizador en el Instituto Jalisciense de Alimentación y Nutrición (INJAN).
- ▶ Colabora como Nutriólogo en el área de alimentación y nutrición poblacional del Organismo de Nutrición Infantil (ONI).