

COORDINACIÓN DE  
SERVICIOS ACADÉMICOS

CENTRO UNIVERSITARIO DE CIENCIAS DE LA SALUD



# Servicios para alumnos del Centro Universitario de Ciencias de la Salud

Te mostramos dónde y cómo ubicarlos

# ¿Objetivo del documento?



Este documento tiene como objetivo que el alumno y los tutores conozcan los **servicios de apoyo** con los que cuenta el Centro Universitario de Ciencias de la Salud.

En él se encuentra:

- Información breve del servicio
- Dónde se encuentran ubicados
- Contacto para más información





# Índice 1



Presiona el título de cada servicio para conocer en qué consiste cada uno.

 <b>Biblioteca Digital</b>	 <b>GLOBAL LEARNING CENTER</b> CENTRO DE APRENDIZAJE GLOBAL UDG-CUCS	 <b>Clínica de Atención Psicológica Integral para el Bienestar</b>	 <b>CEAD</b> CENTRO DE ESTUDIOS SOBRE APRENDIZAJE Y DESARROLLO	<b>CeDoSI</b> Centro de Documentación y Sistemas de Información 
 <b>Centro de Innovación Social y Emprendimiento Sostenible</b>	 <b>Clínica de Rehabilitación y Terapia Física</b> CUCS	 <b>Clínica de Odontología</b>	 <b>CLÍNICA DE PODOLOGÍA</b> UNIVERSIDAD DE GUADALAJARA	 <b>Control Escolar</b>



# Índice 2



Presiona el título de cada servicio para conocer en qué consiste cada uno.



**CUCSINE**



**CURSALIA**



DEPARTAMENTO DE  
PSICOLOGÍA BÁSICA

**Departamento de  
Psicología Básica**



**INPSIEE**

Instituto de Psicología y  
Educación Especial  
Universidad de Guadalajara

**INPSIEE**



**ICAAFYD**

**ICAAFYD**



**LEEN**



**PREVENUCS**



**PROALUMNOS**

**SISSMA**

SISTEMA INSTITUCIONAL DE SEGURIDAD,  
SALUD Y MEDIO AMBIENTE

**SISSMA**



**Unidad de Becas e  
Intercambios**



# Índice 3



Presiona el título de cada servicio para conocer en qué consiste cada uno.



Unidad de Deportes  
CUCS

Unidad de Deportes  
CUCS



Unidad de Educación  
Incluyente



UNIDAD DE  
SERVICIO SOCIAL

Unidad de Servicio  
Social



UNIDAD DE  
TERAPIA  
RESPIRATORIA  
Respira

Unidad de Terapia  
Respiratoria



Unidad Interna de  
Protección Civil

COORDINACIÓN DE  
SERVICIOS ACADÉMICOS

CENTRO UNIVERSITARIO DE CIENCIAS DE LA SALUD



Regresar  
al índice



# Biblioteca Digital

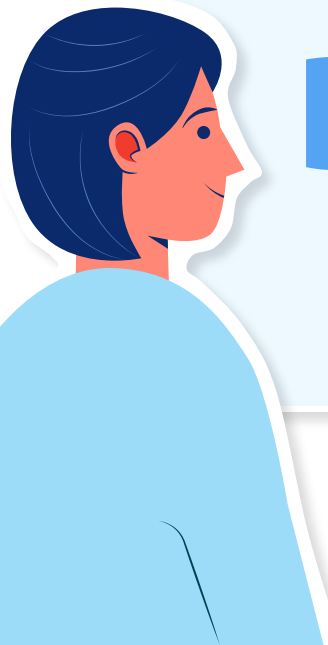



Regresar  
al índice



# Conoce más de este servicio



## Objetivo

Apoyar a los alumnos brindando una herramienta digital para la búsqueda de información gratuita y de fácil acceso. En ella se podrá tener acceso a libros, artículos y revistas.



## Contacto



33 1058 5200  
**ext. 33774.**



cedosi.biblioteca@gm  
ail.com



[https://wdg.biblio.udg  
.mx/](https://wdg.biblio.udg.mx/)



## Horario de atención

**Lunes a viernes:**  
7:00 a 20:00 hrs.

**Sábados:**  
7:00 a 15:00 hrs.





Regresar  
al índice

UBICACIÓN

**CeDoSI**  
Centro de Documentación y  
Sistemas de Información

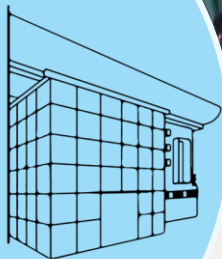

**Edificio “R”, puerta 7.**

A un costado de Rectoría.





Regresar  
al índice



# “CAG”

## Centro de Aprendizaje Global





Regresar  
al índice



# Conoce más de este servicio



## Objetivo

Espacio destinado a impulsar el desarrollo de competencias lingüísticas e interculturales globales en la comunidad universitaria, con el objetivo de promover y facilitar el autoaprendizaje, práctica y certificación de diversos idiomas mediante recursos didácticos.



## Contacto



33 10 58 52 00  
**ext.** 34176, 33784.



cag.cucs@gmail.com,  
carlos.vazquez1928@academic  
os.udg.mx



[https://www.facebook.com/CA  
G.CUCS/?fref=ts](https://www.facebook.com/CA G.CUCS/?fref=ts)



## Horario de atención

**Lunes a viernes:**  
7:30 a 19:30 hrs.

**Sábados:**  
7:00 a 17:00 hrs.



Regresar  
al índice

## UBICACIÓN

RUTA DE  
EVACUACIÓN



**Edificio “C”. Planta Baja.**  
Bajando las escaleras a mano derecha.



Regresar  
al índice



# “CAPIB”

**Clínica de Atención Psicológica  
Integral para el Bienestar.**





Regresar  
al índice



# Conoce más de este servicio



## Objetivo

Brindarles a los estudiantes y a individuos fuera del mismo; asesoría en primeros auxilios psicológicos, crisis de ansiedad y ataques de pánico, acompañamiento psicológico individual o grupal, e intervención en casos de crisis.



## Contacto



33 10 58 52 00  
**ext. 33756.**



## Horario de atención

**Lunes a viernes:**  
9:00 a 17:00 hrs.



## Costos

**General:** \$50 por sesión.



Regresar  
al índice

UBICACIÓN



UNIVERSIDAD DE GUADALAJARA  
CENTRO UNIVERSITARIO DE CIENCIAS DE LA SALUD  
DEPARTAMENTO DE CLÍNICAS DE LA SALUD MENTAL



**Clínica de Atención Psicológica  
Integral para el Bienestar**

Teléfono: 10585200 Ext. 33756  
Horario de atención / 9:00 am a 5:00 pm

**Edificio “H-Bis”.  
Planta Baja**



Regresar  
al índice



# “CEAD”

**Centro de Estudio sobre  
Aprendizaje y Desarrollo.**







Regresar  
al índice



# Conoce más de este servicio



## Objetivo

Apoyar a los alumnos en el desarrollo integral que generen un proceso de aprendizaje favorable. Incluye el programa **PROALUMNOS**.



## Contacto

**Dra. Martha Patricia  
Ortega Medellín**



33 1058 5200  
**ext. 34058.**



patricia.omedellin@ac  
ademicos.udg.mx



## Horario de atención

**Lunes a viernes:**  
8:00 a 16:00 hrs.



Regresar  
al índice

UBICACIÓN

CEAD  
Centro de Estudios Sobre  
Aprendizaje y desarrollo  
Center for Learning and Development  
UDG-CCUS

Edificio “H”, planta alta.



Regresar  
al índice



# “CEDOSI”

**Centro de Documentación y  
Sistemas para la Información.**

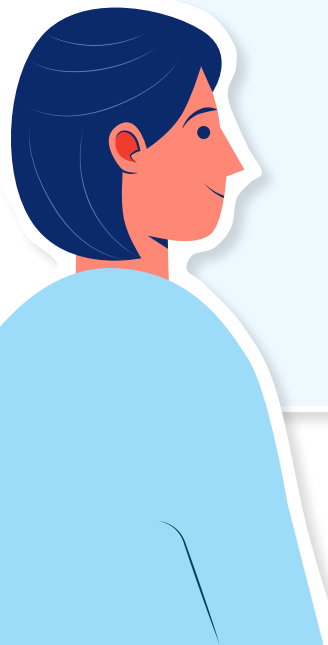



Regresar  
al índice



# Conoce más de este servicio



## Objetivo

Ofrecer al cuerpo estudiantil préstamos y consulta de libros y revistas. El centro cuenta con áreas de estudio y equipo de cómputo con internet, así como servicio de copiado.



## Contacto



33 1058 5200  
**ext. 33774.**



cedosi.biblioteca@gmail.c  
om



<https://www.cucs.udg.mx/cedosi/>



## Horario de atención

**Lunes a viernes:**  
7:00 a 21:00 hrs.

**Sábados:**  
7:00 a 15:00 hrs.





Regresar  
al índice

UBICACIÓN

**CeDoSI**  
Centro de Documentación y  
Sistemas de Información

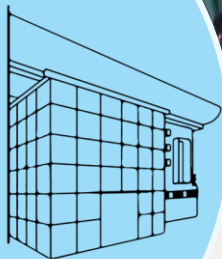

**Edificio “R”, puerta 7.**

A un costado de Rectoría.



Regresar  
al índice



# Subsede del “CEDOSI” Biblioteca Ciencias Movimiento Humano Especializada en Deporte





Regresar  
al índice



# Conoce más de este servicio



## Objetivo

Esta biblioteca (CEDOSI) cuenta con una Subsede (Biblioteca Cs. Mov. Humano) la cual cuenta con material especializado en la licenciatura de Cultura Física y Deporte.



## Contacto



33 1058 5256 y  
33 1058 5200 **ext.** 33774.



cedosi.biblioteca@gmail.com  
ubiblio@cupei.udg.mx



<https://www.cucs.udg.mx/cedosi/>



## Horario de atención

**Lunes a viernes:**  
7:00 a 14:00 hrs.





Regresar  
al índice

UBICACIÓN

CeDoSI  
Centro de Documentación y  
Sistemas de Información

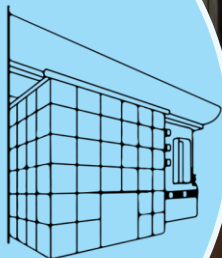

**Edificio “C”, 2do piso.**

En el Centro Universitario de Ciencias  
Exactas e Ingenierías “CUCEI”.

CEDOSI Biblioteca Especializada  
en Cultura Física y Deportes  
Specialized Library in Physical Culture and Sports  
UDG-CUCEI

CEDOSI  
BIBLIOTECA ESPECIALIZADA EN  
CULTURA FÍSICA Y DEPORTES

Estimada Osiris:  
De la forma que a partir  
del Lunes 13 de Marzo 2023  
debemos orientar credencial  
de estudiantes con holograma  
Nagete (dijo así) para  
+ [illegible]  
+ [illegible]  
→ [illegible]



Regresar  
al índice



# Centro de Innovación Social y Desarrollo Sostenible





Regresar  
al índice



# Conoce más de este servicio



## Objetivo

Esta Sede se enfocará en talleres, diplomados, asesorías, incubación para proyectos enfocados en el área de la salud, a través de la **vinculación con instituciones y organismos públicos y privados** para convertir los proyectos en una realidad.



## Contacto



33 10 58 52 00  
**ext. temporal:** 33872.



centrodeinnovacion@cucs.udg.mx



<https://www.facebook.com/people/Centro-de-Innovaci%C3%B3n-Social-y-Emprendimiento-Sostenible-CUCS/100092602351552/?sk=about>



## Horario de atención

**Lunes a viernes:**  
8:00 a 17:00 hrs



Regresar  
al índice

UBICACIÓN

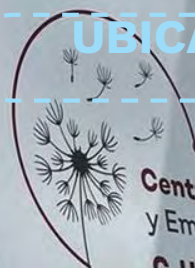

Centro de Innovación Social  
y Emprendimiento Sostenible  
**CUCS**

Centro de Innovación Social  
y Emprendimiento Sostenible  
**CUCS**

Edificio "C".



Regresar  
al índice



# Clínica de Terapia Física





Regresar  
al índice



# Conoce más de este servicio



## Objetivo

Ofrecer servicios de terapia física para la comunidad universitaria y población en general. Ser un servicio de prácticas profesionales del CUCS en el área de terapia física.



## Contacto



33 1058 5217.



[https://www.facebook.com/TEFICUCS/?locale=es\\_LA](https://www.facebook.com/TEFICUCS/?locale=es_LA)



## Horario de atención

**Lunes a viernes:**  
7:00 a 19:00 hrs.



## Costos

**Consulta general: \$50**  
El costo aumenta de acuerdo a las sesiones y pruebas que se requieran.





Regresar  
al índice

UBICACIÓN

## Puerta 11B, edificio “U”.

A un costado de la puerta de enfermería.







Regresar  
al índice



# Clínica Odontológica





Regresar  
al índice



# Conoce más de este servicio



## Objetivo

Brindar servicios de atención dental a la población en general y población universitaria a costos accesibles.



## Contacto



33 10 58 52 00  
**ext.** 33713, 33746,  
33938.



cl.odonto.cucs@gmail.  
com  
norma.munoz@cucs.u  
dg.mx



## Horario de atención

**Lunes a viernes:**  
8:00 a 17:00 hrs.



## Costos

**Consulta General:** \$50.  
El costo aumenta de acuerdo a las sesiones y pruebas que se requieran.



Regresar  
al índice

UBICACIÓN

Clínicas Odontológicas  
UDG · CUCS

PUERTA  
10

Edificio “B”, puerta 10.

Clínicas Odontológicas  
UDG · CUCS

Clínicas Odontológicas

Examinado Paciente  
con el consentimiento informado del paciente  
y de su familia o representante legal.  
No se permite el uso de dispositivos móviles  
dentro de las instalaciones.  
CAJAS de COBRO



Regresar  
al índice



# Clínica Podológica





Regresar  
al índice



# Conoce más de este servicio



## Objetivo

Brindar atención oportuna a estudiantes del centro universitario y personal externo del mismo, para el cuidado de tus pies con servicios preventivos, tratamiento básico para hallux valgus, uñas encarnadas o con hongos, etc. a un precio accesible para la comunidad.



## Contacto



33 10 58 52 00 **ext.** 34281.



[clinicadepodologia.cucs@gmail.com](mailto:clinicadepodologia.cucs@gmail.com)



[https://www.instagram.com/clinicadepodologia\\_cucs/](https://www.instagram.com/clinicadepodologia_cucs/)



<https://www.facebook.com/people/Cl%C3%ADnica-de-Podolog%C3%ADa-CUCS/100083276173952/>



## Horario de atención

**Lunes a viernes:**  
9:00 a 19:00 hrs.



## Costos

**Consulta General: \$100.**  
El costo aumenta de acuerdo a las sesiones y pruebas que se requieran.





Regresar  
al índice

UBICACIÓN



**Edificio “B”. Puerta 10B.**

A un costado de las clínicas odontológicas.



Regresar  
al índice



# Control Escolar







Regresar  
al índice



# Conoce más de este servicio



## Objetivo

Ofrecer información y resolución de dudas a aspirantes, estudiantes y egresados del Centro Universitario.



## Contacto



33 10 58 52 00  
**ext.** 33810.



<https://www.cucs.udg.mx/cescolar/inicio>



## Horario de atención

**Lunes a viernes:**  
9:00 a 16:00 hrs.



Regresar  
al índice



## UBICACIÓN

# CONTROL ESCOLAR

VENTANILLA 1

MD. DR. J. C. BARRERA BARRERA  
MD. DR. J. C. BARRERA BARRERA  
LIC. EN ODONTOLÓGIA  
LIC. EN ODONTOLÓGIA  
Lunes - Miércoles - Viernes  
8:30 a 13:00 hrs.

VENTANILLA 2

LIC. EN CIRUJANO DENTISTA  
LIC. EN PODOLOGIA  
Lunes - Miércoles - Viernes  
9:30 a 13:00 hrs.

VENTANILLA 3

ESPECIALIDADES MÉDICAS  
Lunes - Miércoles - Viernes  
9:30 a 13:00 hrs.  
LUNES A JUEVES  
15:00 A 17:00 HRS.

EDIFICIO  
N



**Edificio "N". Puerta 1B.**



Regresar  
al índice



# CUCSINE





Regresar  
al índice



# Conoce más de este servicio



## Objetivo

Ofrecer un servicio de desayuno y comidas nutritivas, promoviendo el consumo de alimentos saludables con alto valor nutrimental.

El menú de desayunos es fijo, mientras que el menú de la tarde cambia diariamente.



## Contacto



33 1058 5200  
**ext. 34170.**



cucsine@gmail.com



<https://www.facebook.com/cucsine.nutricion>



## Horario de atención

**Lunes a viernes:**  
8:00 a 18:00 hrs.



## Costos

Son variables de acuerdo al platillo a elegir.





Regresar  
al índice

UBICACIÓN



CUCSINE...

*La cocina nutritiva*

**Puerta 7.**

A un costado del Banco Santander.



Regresar  
al índice



# “CURSALIA”

## Cursos de Salud en Línea







Regresar  
al índice



# Conoce más de este servicio



## Objetivo

Es una herramienta innovadora de formación, certificación y/o actualización para profesionales de la salud y estudiantes, con acceso a diversos cursos en línea con el objetivo de innovar la educación en salud, por medio de modelos digitales.



## Contacto



33 10 58 52 00  
**ext. 34218.**



[cursalia@academicos.  
udg.mx](mailto:cursalia@academicos.udg.mx)



## Horario de atención

**Lunes a viernes:**  
8:00-15:00 hrs.



Regresar  
al índice

## UBICACIÓN



### Edificio “C”, planta baja.

Bajando las escaleras a mano derecha a un costado del Centro de Aprendizaje Global (CAG).



Regresar  
al índice



# Departamento de Psicología Básica





Regresar  
al índice

# ¿En qué consiste este servicio?



## OBJETIVO

**Promover estilos de vida saludables** y actividades que promuevan el desarrollo humano, la gestión del estrés, y el fortalecimiento académico, así como la prevención de enfermedades teniendo como objetivo la Prevención y promoción de la salud por medio de programas de Prevención y Promoción de la Salud Mental



## CONTACTO

**Departamento de Psicología  
Básica**



33 10 58 52 00  
**ext. 33945**



Regresar  
al índice

UBICACIÓN

Ψ

01 Psicología Básica  
02 Basic Psychology

03 Salud Mental  
04 Mental health

05 Lic. en Psicología  
06 Degree Psychology

07 Psicología Aplicada  
08 Applied Psychology

UDG CUCCS

Edificio "H", planta alta.



Regresar  
al índice



# “INPSIEE”

## Instituto de Psicología y Educación Especial

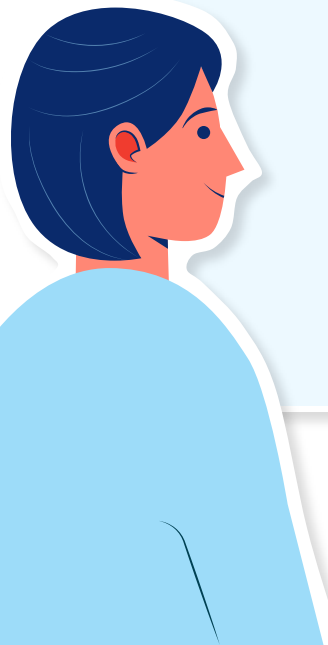





Regresar  
al índice



# Conoce más de este servicio



## Objetivo

Es un espacio donde se conjugan las funciones de Docencia, Investigación y Extensión, en torno a la atención de las personas con necesidades educativas especiales. Se brinda atención a personas con dificultades de aprendizaje, lenguaje y altas capacidades. Cuenta con servicio psicológico, médico y nutricional.



## Contacto



33 10 58 52 00 **ext.**  
33651, 33652 y 33653



institutodepsicologiayedu  
cacionespecial@academi  
cos.udg.mx



## Horario de atención

**Lunes a viernes:**

9:00 a 17:00 hrs.

**Sábados:** 9:00 a 14:00 hrs.



## Costos

**Consulta general: \$50**

El costo aumenta de acuerdo a las sesiones y pruebas que se requieran.



Regresar  
al índice

UBICACIÓN



**INPSIEE**  
Instituto de Psicología  
y Educación Especial

Horario de Atención:  
Lunes a Viernes de:  
9:00 Hrs. a 18:00 Hrs



**INPSIEE**  
Instituto de Psicología  
y Educación Especial

Horario de Atención:  
Lunes a Viernes de:  
9:00 Hrs

**Sierra Mojada 950.  
Puerta 2B.**



Regresar  
al índice



**“ICAAFYD”**

**Instituto de Ciencias Aplicadas  
a la Actividad Física y Deportes**





Regresar  
al índice



# Conoce más de este servicio



## Objetivo

Brindar consulta y tratamiento a lesiones deportivas, rehabilitación, así como evaluaciones médicas, físicas, nutricionales y psicológicas en sus dos unidades (UDEF y UTRED); UDEF: Coliseo Olímpico de la UDG, y UTRED: Alberca Olímpica de la UDG.



## Contacto



33 3619 9708 y  
33 3619 0152.



taylor@cucs.udg.mx



<http://www.instituto-icaafyd.com/2/>



## Horario de atención

**Lunes a viernes:**  
8:00 a 16:00 hrs.





Regresar  
al índice

## UBICACIÓN



**CUCEI. Av. Revolución  
#1500 Col. Universitaria**



Regresar  
al índice



# LEEN

## Laboratorio de Evaluación del estado Nutricio







Regresar  
al índice



# Conoce más de este servicio



## Objetivo

Diseñar conferencias, cursos y talleres educativos acorde a las necesidades que se evalúan durante las consultas nutricionales. En las mismas se explicarán hábitos alimenticios saludables y la importancia de mantener una vida activa y practicar ejercicio.



## Contacto



33 10 58 52 00 ext. 33938, 34147.



[laboratorioeen@gmail.com](mailto:laboratorioeen@gmail.com)



<https://www.instagram.com/leen.cucs/>



<https://www.facebook.com/LaboratorioEEN>

EEN



## Horario de atención

**Lunes a jueves:**

8:00 a 12:00 y 13:00 a 17:00

**Viernes:**

8:00 a 12:00 y 13:00 a 15:00



## Costos

**Alumnos del CUCS: \$100**

**Personal externo: \$150**



Regresar  
al índice

UBICACIÓN

Edificio “L”, planta alta.





Regresar  
al índice



# PREVENUCS





Regresar  
al índice



# Conoce más de este servicio



## Objetivo

Brindar protección de la salud de los estudiantes a través de la implementación de acciones preventivas: con la promoción de la salud, la vigilancia de la nutrición, prevención, detección y control de enfermedades, vacunación y salud reproductiva.



## Contacto



33 10 58 52 00  
**ext. 33948.**



contacto.prevencucs  
@gmail.com



## Horario de atención

**Lunes a viernes:**  
8:00 a 18:00 hrs.  
**Sábados:**  
8:00 a 16:00 hrs.



## Costos

Atención gratuita



Regresar  
al índice

UBICACIÓN

G

G-201

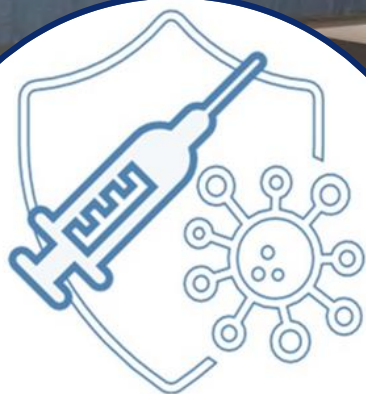

PREVENCUCS

Edificio "G", planta alta.



Regresar  
al índice



# PROALUMNOS

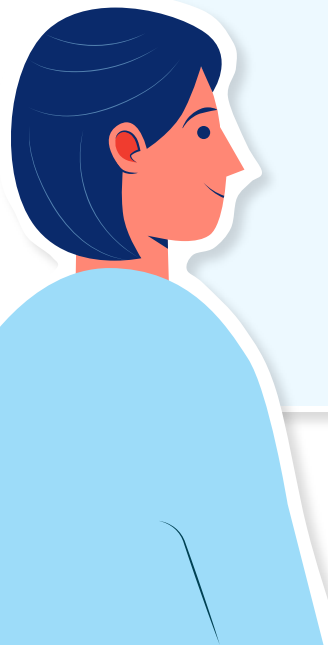





Regresar  
al índice



# Conoce más de este servicio



## Objetivo

Se encarga de apoyar a los alumnos que caen en artículo 33 en solicitar el artículo 34 y promover que solvente este estatus de manera favorable.



## Contacto



33 10 58 52 00  
**ext.** 34058.



proalumnosucs@acade  
micos.udg.mx



<https://www.facebook.com/proalumnos.cucs>



## Horario de atención

**Lunes a viernes:**  
8:00 a 16:00 hrs.



Regresar  
al índice

UBICACIÓN

CEAD  
Centro de Estudios Sobre  
Aprendizaje y desarrollo  
Center for Learning and Development  
LOGOS

Edificio “H”, planta alta.



Regresar  
al índice



# “SISSMA”

“Sistema Institucional de  
Seguridad Salud y Medio  
Ambiente CUCS”





Regresar  
al índice

# Conoce más de este servicio



## Objetivo

Ser un primer apoyo a la comunidad universitaria en aspectos de emergencia de salud brindando atención médica gratuita, y apoyo en casos de intoxicación por consumo de sustancias



## Contacto



33 10 58 52 00  
**ext. 34091.**



33 3315 8639.



[sissma@cucs.udg.mx](mailto:sissma@cucs.udg.mx)



## Horario de atención

**Lunes a viernes:**  
7:00 a 18:00 hrs.

**Sábados:**  
8:00 a 14:00 hrs.



Regresar  
al índice

## UBICACIÓN



Edificio “V”, puerta 5.



Regresar  
al índice



# Unidad de Becas e intercambios

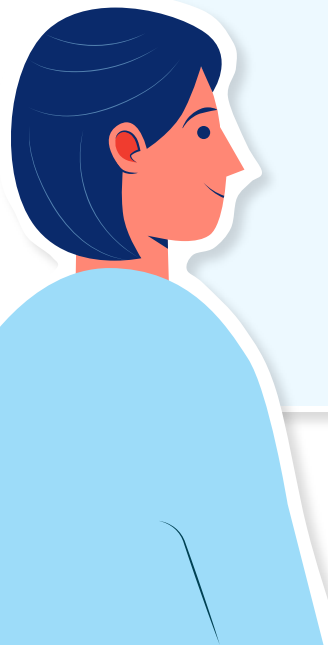





Regresar  
al índice



# Conoce más de este servicio



## Objetivo

Instancia de la Coordinación de Servicios Académicos que tiene como objetivo otorgar apoyo y gestionar oportunidades para alumnos, egresados de pregrado y posgrado, así como profesores, investigadores y personal administrativo adscrito a este Centro Universitario.



## Contacto



33 1058 5200 **ext.** 33770.



becaseintercambio@cucs.udg.  
mx



<https://www.facebook.com/Unidad-de-Becas-e-Intercambio-CUCS-2309636005932520>



## Horario de atención

**Lunes a viernes:**  
9:00 a 16:00 hrs.



Regresar  
al índice

## UBICACIÓN



En “CEDOSI”, tercer piso.  
Puerta 7.



Regresar  
al índice



# Unidad de Deportes CUCS





Regresar  
al índice



# Conoce más de este servicio



## Objetivo

Área del Centro Universitario que ofrece a los alumnos la oportunidad de realizar actividades físicas, recreativas y deportivas.



## Contacto



33 1058 5200 **ext.** 33985.



[https://www.facebook.com/people/Unidad-de-Deportes-CUCS-UdG/100063610238863/?local](https://www.facebook.com/people/Unidad-de-Deportes-CUCS-UdG/100063610238863/?local_e=esp-A)



<https://www.instagram.com/u deportescucs/>



## Horario de atención

**Lunes a viernes:**

8:00 a 18:00 hrs.

**Sábados:**

8:00 a 13:00 hrs.





Regresar  
al índice



Unidad de Deportes  
C U C S

## Canchas de Usos Múltiples

El área de atención se encuentra debajo de las gradas.

UBICACIÓN



Regresar  
al índice

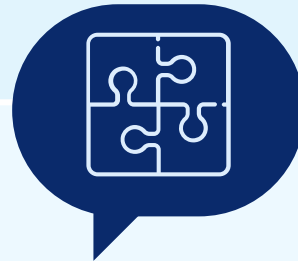

# Unidad de Educación Incluyente







Regresar  
al índice



# Conoce más de este servicio



## Objetivo

Es una instancia especializada y multidisciplinar que apoya las funciones de docencia, investigación, etc.



## Contacto



33 1058 5200 **ext.** 34062.



unidad.inclusion@administrativo.  
s.udg.mx



<https://www.facebook.com/people/Unidad-de-Educaci%C3%B3n-Incluyente-Udg-Cucs/100063606340848/>



## Horario de atención

**Lunes a viernes:**  
9:00 a 15:00 hrs.



## Costos

No aplica



Regresar  
al índice

UBICACIÓN

Academia de Psicología y Deporte  
Psychology and Sports Academy

Unidad de Educación Incluyente  
Inclusive Education Unit

UDG·CUCS



**Edificio "H", Planta Baja.**



Regresar  
al índice



# Unidad de Servicio Social





Regresar  
al índice



# Conoce más de este servicio



## Objetivo

Medio de vinculación cuyo objetivo es brindar a toda la Red Universitaria un apoyo y seguimiento detallado de los trámites a realizar previo, durante, y posterior a su realización del Servicio Social.



## Contacto



33 1058 5200 **ext.** 33944.



atencionss@administrativos.u  
dg.mx



[https://www.facebook.com/p  
eople/Unidad-de-Servicio-  
Social-  
CUCS/100064782552836/](https://www.facebook.com/people/Unidad-de-Servicio-Social-CUCS/100064782552836/)



## Horario de atención

**Lunes a viernes:**  
9:00 a 17:00 hrs.



Regresar  
al índice

UBICACIÓN



UNIDAD DE  
SERVICIO SOCIAL

**Edificio “L”. Puerta 18.**

A un costado del Edificio “K”  
(Área de Servicios Generales)



Regresar  
al índice

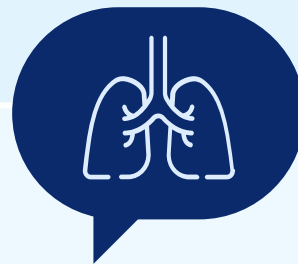

# Unidad de Terapia Respiratoria







Regresar  
al índice



# Conoce más de este servicio



## Objetivo

Prestar servicios de salud respiratoria tanto a la comunidad universitaria como a la población en general. Ser un servicio de prácticas profesionales del CUCS en el área de terapia respiratoria.



## Contacto



33 10 58 52 00  
**ext.** 34207.



utruniversidaddeguadalajara  
@gmail.com



[https://www.facebook.com/utrudg/?locale=es\\_LA](https://www.facebook.com/utrudg/?locale=es_LA)



## Horario de atención

**Lunes a viernes:**  
7:00 a 19:00 hrs.



## Costos

**Consulta inicial:** \$80.  
El costo aumenta de acuerdo a las sesiones y pruebas que se requieran.



Regresar  
al índice

UBICACIÓN

**Puerta 11 B, primer piso.  
Edificio “U”.**





Regresar  
al índice



# Unidad Interna de Protección Civil





Regresar  
al índice

# ¿En qué consiste este servicio?



## OBJETIVO

Brindar al cuerpo estudiantil **Cursos Básicos y Avanzados sobre protección civil**, los cursos incluyen:

- RCP
- Cardio Pulmonar
- Control de Incendios



## CONTACTO



33 10 58 52 00  
**ext. 33964**

**Grupos mínimos de 24 personas.**



Regresar  
al índice

## UBICACIÓN



### **Puerta 16.**

Se encuentra a un costado del edificio  
de Psicología Básica Integral.



Regresar  
al índice

# ¿Tienes alguna duda?

## Contáctanos



### Teléfono:

33 10 58 52 00 **ext.** 33894

### Correo:

[serviciosacademicos@cucs.udg.mx](mailto:serviciosacademicos@cucs.udg.mx)

COORDINACIÓN DE  
SERVICIOS ACADÉMICOS

CENTRO UNIVERSITARIO DE CIENCIAS DE LA SALUD





Regresar  
al índice

# ¡UBÍCANOS!



**COORDINACIÓN DE  
SERVICIOS ACADÉMICOS**

**CENTRO UNIVERSITARIO DE CIENCIAS DE LA SALUD**

**Edificio “P”, planta baja.**



# UNIVERSIDAD DE GUADALAJARA

Red Universitaria e Institución Benemérita de Jalisco

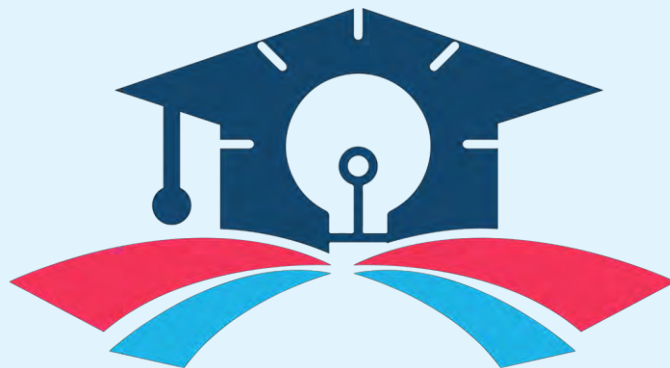

## COORDINACIÓN DE SERVICIOS ACADÉMICOS

**CENTRO UNIVERSITARIO DE CIENCIAS DE LA SALUD**