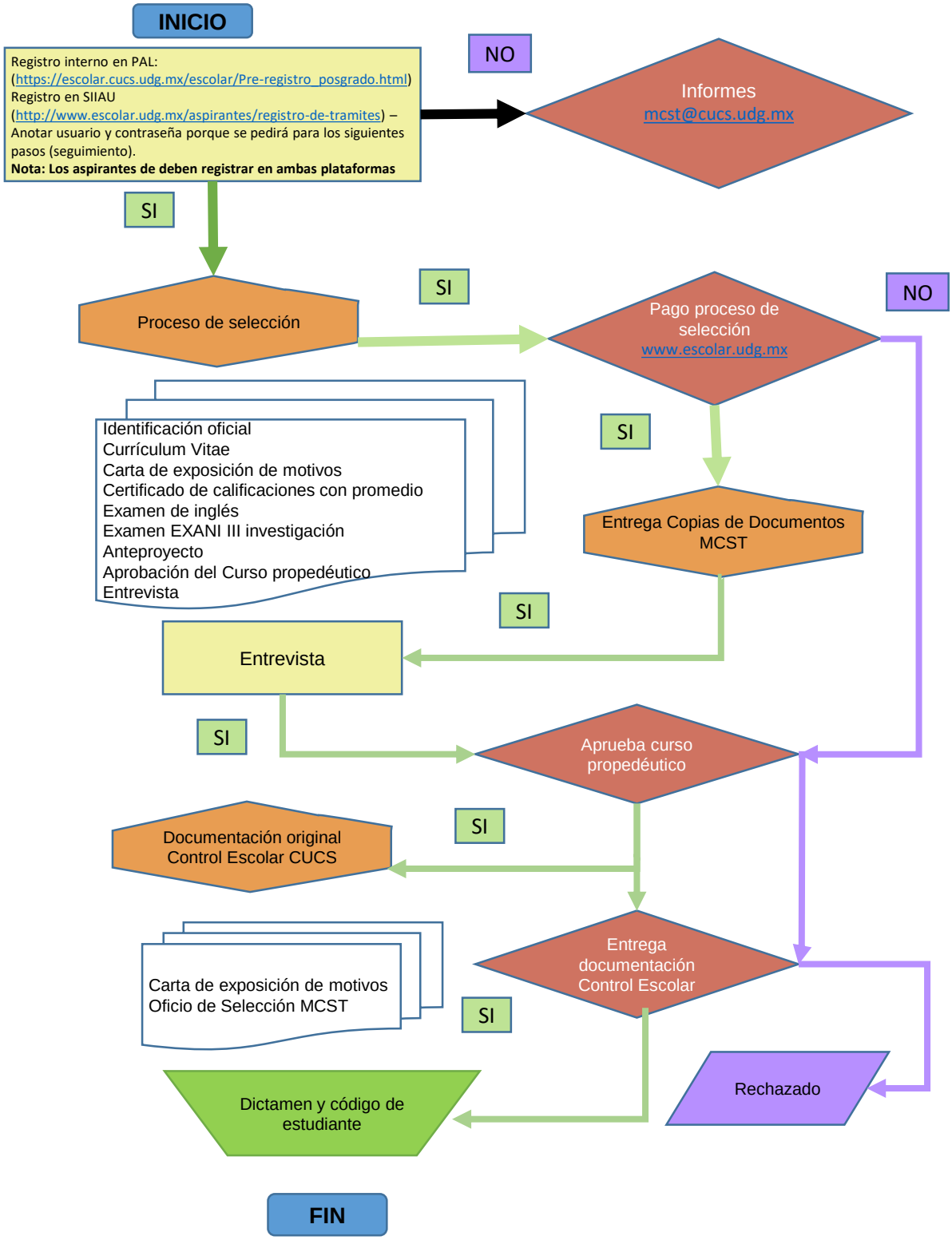
INICIO
Registro interno en PAL: (https://escolar.cucs.udg.mx/escolar/Pre-registro_posgrado.html) Registro en SIIAU (http://www.escolar.udg.mx/aspirantes/registro-de-tramites) – Anotar usuario y contraseña porque se pedirá para los siguientes pasos (seguimiento).
Nota: Los aspirantes de deben registrar en ambas plataformas
NO
Informes
mcst@cucs.udg.mx
SI
Proceso de selección
SI
Pago proceso de selección
www.escolar.udg.mx
NO
Identificación oficial
Currículum Vitae
Carta de exposición de motivos
Certificado de calificaciones con promedio
Examen de inglés
Examen EXANI III investigación
Anteproyecto
Aprobación del Curso propedéutico
Entrevista
SI
Entrega Copias de Documentos MCST
SI
Entrevista
SI
Aprueba curso propedéutico
SI
Documentación original Control Escolar CUCS
Carta de exposición de motivos
Oficio de Selección MCST
Entrega documentación Control Escolar
SI
Dictamen y código de estudiante
Rechazado
FIN