



## MAESTRÍA EN EDUCACIÓN EN CIENCIAS DE LA SALUD

### DIRIGIDO A

Profesionales egresados de licenciatura y especialidad en disciplinas de Ciencias de la Salud, en ejercicio docente universitario en áreas de Ciencias de la Salud.

### OBJETIVO GENERAL

Impulsar la profesionalización docente en el campo de ciencias de la salud a través de la formación para la docencia y la investigación educativa para contribuir a resolver demandas y necesidades de educación en salud en contextos diversos.

INICIO DE CLASES  
**16 ENERO 2023**

PERIODO DE REGISTRO  
**DEL 15 AL 30 DE OCTUBRE**

### COORDINADOR

**Dr. Pedro Emiliano Farfán Flores**

### INFORMES

33 1199 4928 / 33 1199 4929  
pedro.farfan@academicos.udg.mx

## PROCESO DE PRE- REGISTRO SELECCIÓN Y ADMISIÓN

### ETAPA 1

REGISTRO COMO INTERESADO / 15 al 30 de octubre  
[https://escolar.cucs.udg.mx/escolar/Pre-registro\\_posgrado.html](https://escolar.cucs.udg.mx/escolar/Pre-registro_posgrado.html)

REGISTRAR LA SOLICITUD DE ASPIRANTE / 15 al 30 de octubre  
<https://tramitepi.escolar.udg.mx/RegistroPI/>

### REQUISITOS DE INGRESO

- ▶ Acta de nacimiento original
- ▶ Certificado estudios de la Licenciatura
- ▶ Copia del título o certificado de graduado de licenciatura y/o especialidad en disciplinas de Ciencias de la Salud emitido por alguna institución de educación superior reconocida.
- ▶ Constancia laboral de institución educativa en el campo de ciencias de la salud.

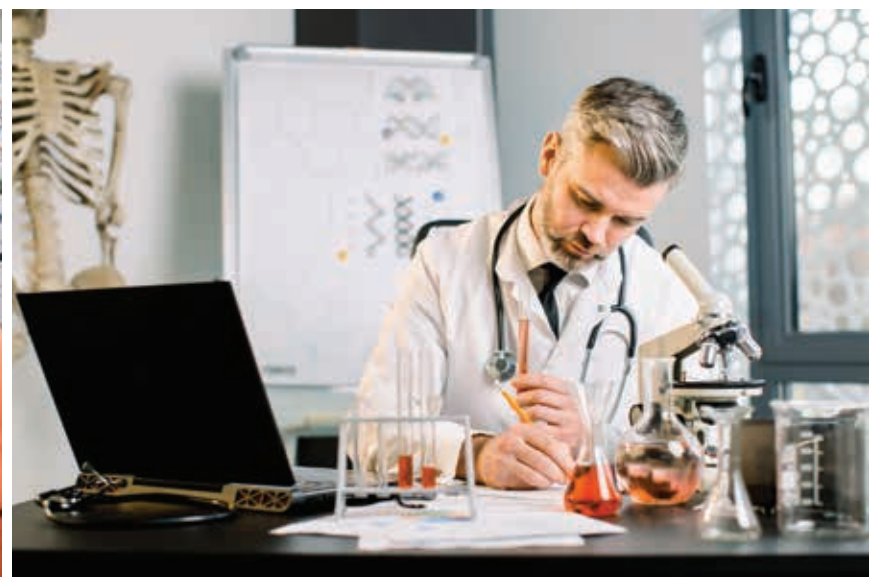



- ▶ Documento probatorio del idioma inglés nivel B1 de acuerdo al marco común europeo.
- ▶ Realizar su registro en SIIAU de la Universidad de Guadalajara y pagar el arancel de trámite de primer ingreso. (etapa 1)
- ▶ Realizar su registro en Portal CUCS (etapa 1)

## REQUISITOS DE INGRESO PARA ALUMNOS EXTRANJEROS

- ▶ Todos los documentos deben estar apostillados y si se encuentran en un idioma diferente al español deben estar traducidos por perito traductor.
- ▶ Deberá presentar el documento migratorio correspondiente.

## ETAPA 2

### PROCESO DE SELECCIÓN

Se realizará en base a los siguientes puntos:

- ▶ Curriculum vitae con constancias de experiencia docente y encontrarse laborando actualmente como docente en el área de ciencias de la salud.
- ▶ Entrevista personal ponderación del 40% para la selección del alumno.
- ▶ Aprobación del curso propedéutico, ponderación del 40% para la selección del alumno.
- ▶ Pre-proyecto de investigación, ponderación del 20% para la selección del alumno.

## ETAPA 3

### PERIODO DE CARGA DE FIRMA, HUELLA, Y OBTENCIÓN DE SOLICITUD DE INGRESO 1 al 30 de noviembre

En éste periodo el aspirante deberá registrar de manera digital en [www.escolar.udg.mx](http://www.escolar.udg.mx)

### PERIODO DE CARGA DE DOCUMENTOS 15 de noviembre al 13 de diciembre

En éste periodo el aspirante deberá registrar de manera digital en [www.escolar.udg.mx](http://www.escolar.udg.mx)  
(Boton seguimiento a trámites)

## ETAPA 4 9 AL 30 DE ENERO DEL 2023

### PUBLICACIÓN DEL DICTAMEN DE ADMITIDOS

Lunes 9 de enero del 2023

### ENTREGA DE DOCUMENTOS ORIGINALES

Lunes 16 al lunes 30 de enero del 2023

### INICIO DE CLASES

Lunes 16 de enero 2023

### INFORMES

33 1199 4928 / 33 1199 4929  
[pedro.farfan@academicos.udg.mx](mailto:pedro.farfan@academicos.udg.mx)

### DIRECTORIO

**Dr. José Francisco Muñoz Valle**  
Rector del CUCS

**Dra. Claudia Azucena Palafox Sánchez**  
Jefa del Departamento de Disciplinas  
Filosófico, Metodológicas e Instrumentales

**Dr. Jorge Hernández Bello**  
Coordinador de Posgrados

**Dr. Pedro Emiliano Farfán Flores**  
Coordinador de la Maestría en  
Educación en Ciencias de la Salud

Para mayor información o detalle del programa  
revisar la página de posgrado del CUCS  
<https://www.cucs.udg.mx/mecs>